



AUSPICIOS:



UNIVERSIDAD
NACIONAL
SAN LUIS GONZAGA
DE ICA



UNIVERSIDAD
NACIONAL
DANIEL ALCIDES
CARRIÓN



CEGICAP

Programas de estudio
para el profesional de

Enfermería



Cursos



Especializaciones



Seminarios



Diplomados

**Nuestras
Redes Sociales:**



Centro Global de Investigación para la Capacitación



@centroglobaldeinvestigacion



@Cegicap1



@CEGICAPOFICIAL



EMERGENCIAS Y URGENCIAS



Manejo del paciente quemado, emergencias neurológicas y control de hemorragias.

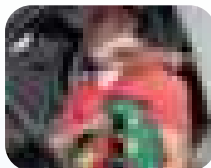

Prevención de lesiones y cinemática del trauma.

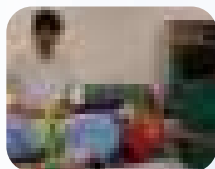

Primer respondedor en emergencias y manejo de pacientes politraumatizado.



Manejo y cuidado del paciente crítico en la unidad de shock trauma y en situación de emergencia.



Monitorización, equipamiento y manejo de vías aéreas en urgencias extrahospitalarias.

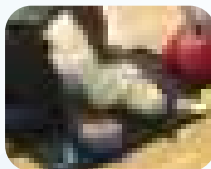

RCP básico, uso de la DEA y RCP avanzado.



Manejo de paciente politraumatizado (introducción al PHTLS, BLS, ACLS).



Monitoreo de recuperación y cuidados de enfermería en el paciente post-cirugía.

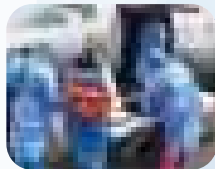

Manejo del paciente en evacuación aerodinámica.

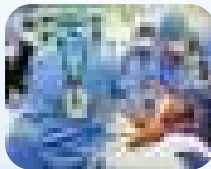

Manejo y transporte del paciente politraumatizado en urgencias y emergencias.



Insuficiencia respiratoria – cardiaca y paciente intoxicada.



Cuidados de enfermería en afecciones respiratorias en unidades críticas y emergencia.

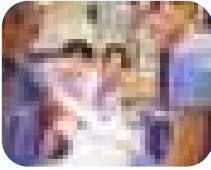

Urgencias y emergencias en enfermería – shock trauma.



RCP avanzado y manejo de la vía aérea en unidades críticas y emergencia.



Infecciones nosocomiales más frecuentes en las unidades de cuidados críticos.



Alteraciones de líquidos y electrolitos en el paciente en unidades críticas y emergencia.

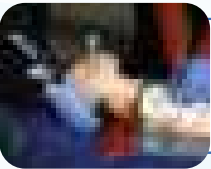

BLS y ACLS soporte vital básico y soporte vital cardiovascular avanzado.

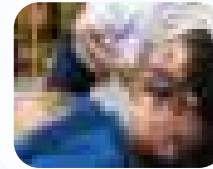

Soporte vital básico - RCP basado en las guías del AHA 2020 – 2025.

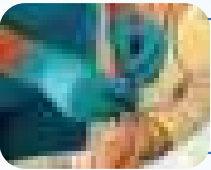

Análisis de gases arteriales y monitoreo.

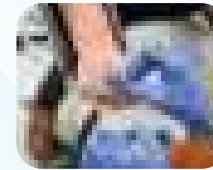

Farmacología en unidades críticas y emergencias.

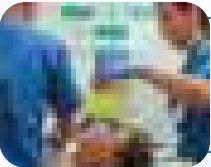

Cuidados de enfermería en afecciones respiratorias en unidades críticas y emergencia.



Urgencias neurológicas y manejo de situaciones especiales en la sala de urgencias.



Atención y soporte básico y avanzado del trauma en el pre hospitalario.



PRIMER NIVEL DE ATENCIÓN



Norma técnica de salud para el control del crecimiento y desarrollo de la niña y el niño menor de cinco años.

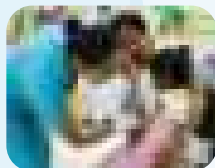

Estrategia sanitaria nacional de inmunizaciones y manejo de la cadena de frío.



Lenguajes normalizados NANDA - NIIC - NOC.

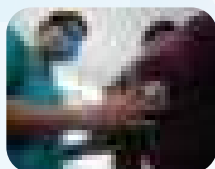

Estrategia sanitaria nacional de control de tuberculosis.



Norma técnica de salud para la atención integral del adulto mayor.



Norma técnica de manejo terapéutico y preventivo de anemia en niños adolescentes.

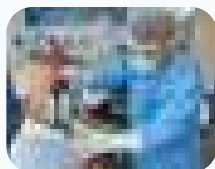

Estrategia sanitaria nacional de salud ocular y prevención de ceguera.

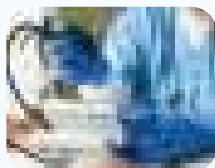

Estrategia sanitaria nacional de enfermedades no transmisibles.



UNIDAD DE CUIDADOS CRÍTICOS



Enfermería intensivista
- UCI.

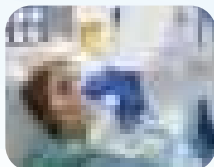

Intervención de enfermería en procedimientos invasivos y su monitorización en el paciente crítico en uci y emergencias.



Oxigenoterapia e intervención de enfermería en procedimientos en la UCI.

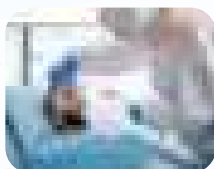

Asistencia en la nutrición enteral y parenteral en pacientes críticos.

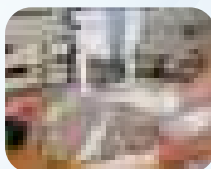

Registro de líquidos administrados y eliminados.

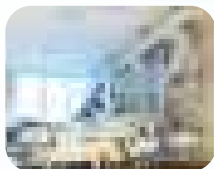

Organización y funcionamiento de la unidad de cuidados intensivos.

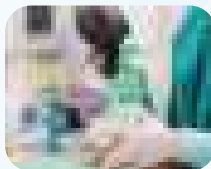

Manejo y cuidado de la vía aérea artificial.

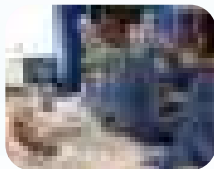

Bases de la ventilación mecánica.

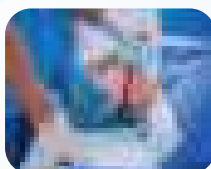

Asistencia en el manejo de la vía aérea.

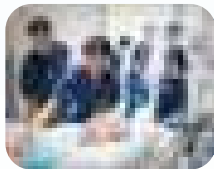

Métodos de movilización del paciente en UCI.

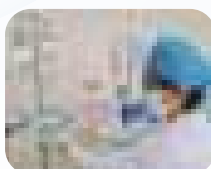

Accesos vasculares y bombas de infusión en cuidados intensivos.



Principios básicos de la ventilación mecánica.

CENTRO QUIRÚRGICO

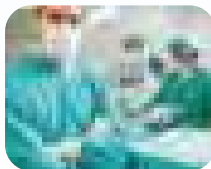

Rol del personal asistencial en las unidades quirúrgicas.

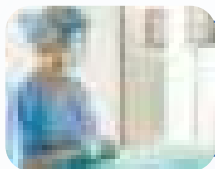

Preparación del paciente y el área quirúrgica.



Instrumentación quirúrgica.

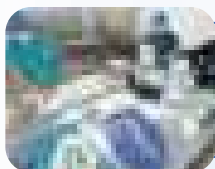

Indicadores de calidad en las centrales de esterilización.



Recuperación post anestésica y humanización del cuidado.

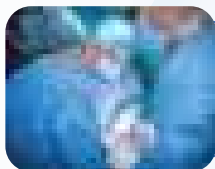

Calidad y seguridad del paciente en el centro quirúrgico.

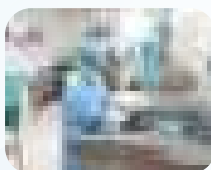

Bioseguridad, desinfección y esterilización en centro quirúrgico.



Control de infecciones en el centro quirúrgico y central de esterilización.



Enfermería quirúrgica y central de esterilización.



Gestión del cuidado enfermero en el centro quirúrgico.



Aspectos generales en la gestión en central de esterilización.



Rol del enfermero en soporte básico de vida avanzado, monitorización en el centro quirúrgico.

ONCOLOGÍA

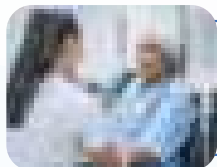

Fundamentos de la oncología.

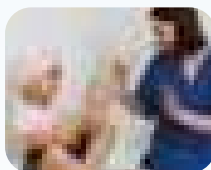

Abordaje integral del cáncer infantil.



Fundamentos de la cirugía oncológica.

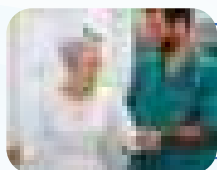

Cáncer hematológico humanización en la atención de salud en oncología y cuidados paliativos.

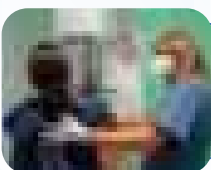

Abordaje multidisciplinario del cáncer de mama.

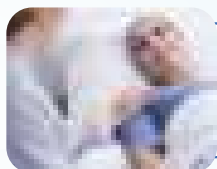

Terapia de soporte en el paciente oncológico y urgencias oncológicas.



Intervención especializada de enfermería en el paciente oncológico.

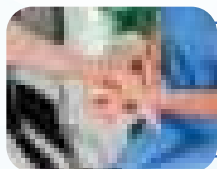

Enfermería oncológica.

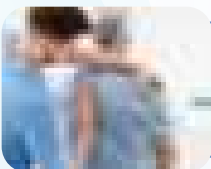

Enfermería en cuidados paliativos y manejo del dolor.

PROCEDIMIENTOS GENERALES

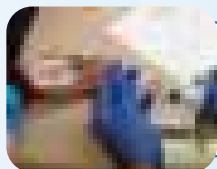

Control de vías endovenosas.



Suturas y destreza quirúrgica.



Colocación de sonda nasogástrica, aspiración de secreciones y nutrición enteral.



Bioseguridad e infecciones intrahospitalarias, manejo de residuos sólidos hospitalarios.

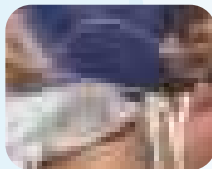

Sonda nasogastrica y aspiración de secreciones bronquiales.

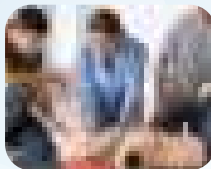

Primeros Auxilios.

SALUD MENTAL

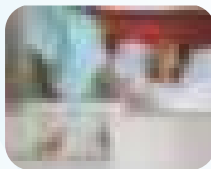

Rol de la enfermería de la salud mental.

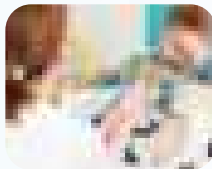

Adicciones y trastornos mentales más frecuentes en la niñez.

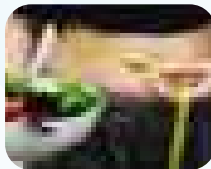

Trastornos de conducta alimentaria.

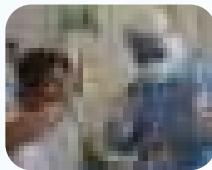

Apoyo psicológico al paciente hospitalizado y sus familiares.

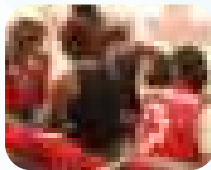

Primeros auxilios psicológicos.



Trastornos de la ansiedad, y de la depresión.

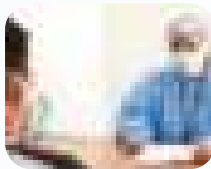

Psicología de la salud y prevención de enfermedades.

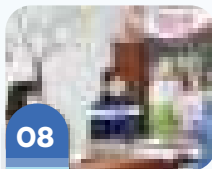

Salud mental comunitaria.



Tópicos selectos de salud mental.

ADULTO MAYOR

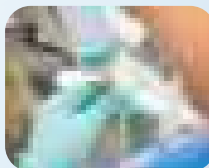

Sonda nasogástrica y constipación en el adulto mayor.

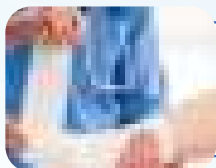

Manejo de heridas y ostomías.

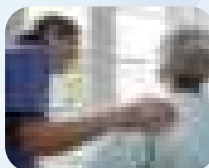

Auxiliar geriátrico.



Enfermedades más frecuentes del adulto mayor.

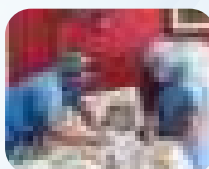

Cuidados paliativos en el adulto mayor.

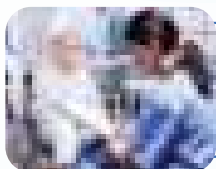

Cuidados geriátricos.



Rol de la enfermería en el adulto mayor.

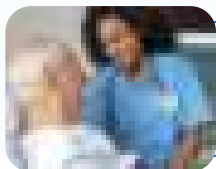

Gestión del talento humano en el adulto mayor.



Atención extrahospitalaria.

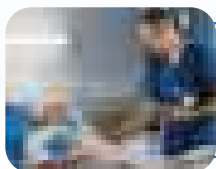

Geriatría.



Aspectos biológicos y sociales de los cuidados de enfermería en el paciente anciano.

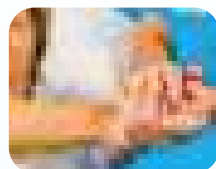

Cáncer y cuidados paliativos: abordaje de enfermería y psicológico.

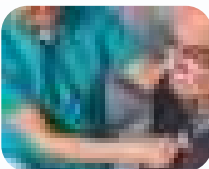

Gerocultura y abordaje de enfermería en síndromes geriátricos.

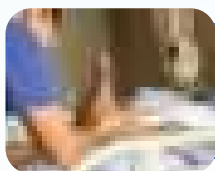

Deshidratación y úlceras por decúbito en el adulto mayor.

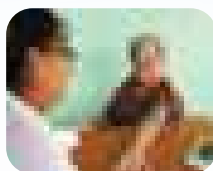

Cuidado del adulto mayor en el primer nivel de atención.

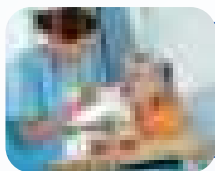

Oxigenoterapia, nutrición, desnutrición y obesidad en el adulto mayor.

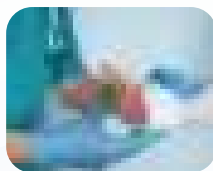

Curación de heridas, ostomías y manejo de inyectables en el adulto mayor.

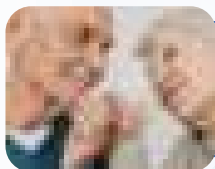

Sexualidad en el adulto mayor e inyectables.



Cuidados terapéuticos del adulto mayor y escala de valoración geriátrica.

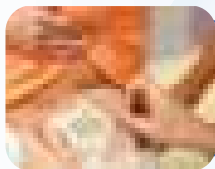

Colostomía, traqueostomía y ergonomía.

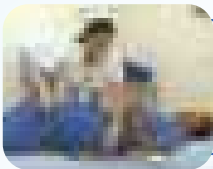

Cuidados de la piel en el paciente postrado en cama.

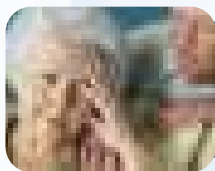

Diabetes en el adulto mayor, alzheimer y demencia senil.

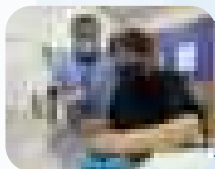

Problemas cardiológicos, rehabilitación y terapia ocupacional en el adulto mayor.

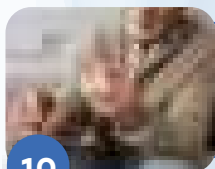

Estilo de vida saludable y parkinson en el adulto mayor.



NEFROLOGÍA



Manejo integral del paciente en los servicios de nefrología y hemodiálisis.

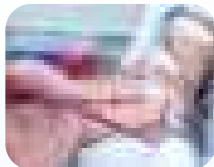

Manejo de los accesos vasculares para hemodiálisis.

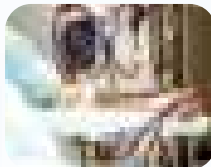

La hemodiálisis y los accesos vasculares: intervención de enfermería en las repercusiones clínica.

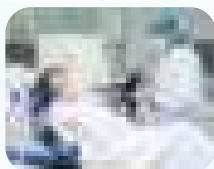

Bioseguridad y calidad en hemodiálisis.



Enfermería en diálisis peritoneal.



Consulta de enfermería en pre diálisis.

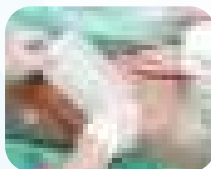

Cuidados de enfermería en el paciente con trasplante renal.



Incidencia de la enfermedad renal y la importancia del rol de la enfermera en la prevención: una revisión sistemática.



Abordaje de enfermería en complicaciones intradialíticas.

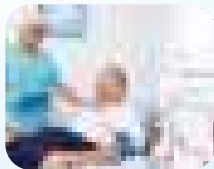

Enfermería en nefrología y hemodiálisis.

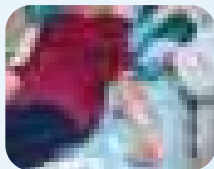

Manejo integral del paciente en los servicios de nefrología y hemodiálisis.



PEDIATRÍA / NEONATOLOGÍA

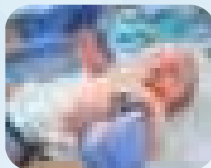

Enfermería pediátrica y neonatal.

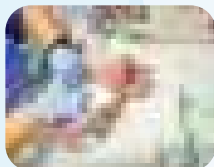

Cuidados de enfermería en neonatología y pediatría.

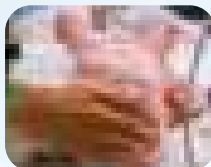

Enfermería en neonatología.

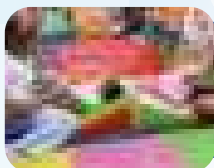

Estimulación temprana.

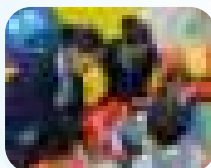

Atención integral en niños con enfoque en desarrollo infantil temprana.



Soporte vital básico y avanzado en pediatría.

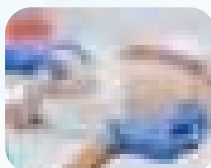

Enfermería pediátrica.

“Una vida entregada a la dedicación y al cuidado de los demás”



SALUD OCUPACIONAL

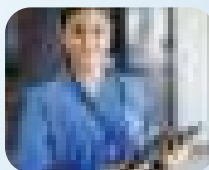

Competencias de enfermería en salud ocupacional.

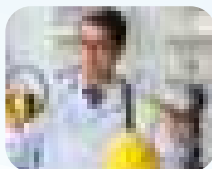

Gestión de enfermería en los servicios de seguridad y salud en el trabajo.

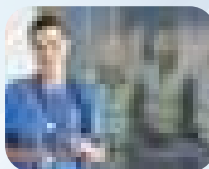

Atención de enfermería en salud ocupacional.



Normativa legal en salud ocupacional.

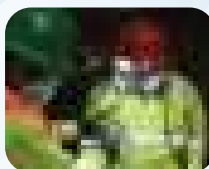

Fisiología ocupacional e importancia de la epidemiología en la vigilancia de la salud ocupacional.

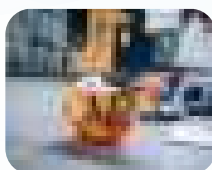

IPECR y factores de riesgos ocupacional.



Rol enfermero en salud ocupacional.

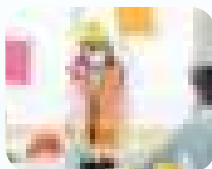

Documentos de gestión de seguridad y salud en el trabajo, el comité de seguridad y salud en el trabajo.



Brigadas de emergencia y primera respuesta en emergencias laborales.

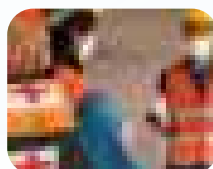

Primeros auxilios y formación de brigadas.

ADMINISTRATIVOS



Administración y gerencia de los servicios de salud.

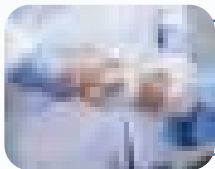

Calidad y humanización de los recursos humanos en los servicios de salud.



Gestión de la calidad en salud.

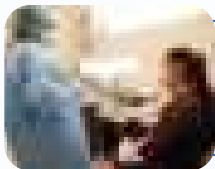

Sistemas administrativos de gestión del estado en salud.



Gestión de la historia clínica y el sistema de salud peruano.

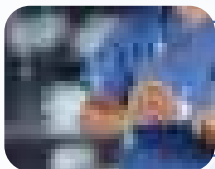

Gestión de proyectos en salud.



Recursos humanos y ley servir / Habilidades gerenciales en salud.

TÉCNICOS EN ENFERMERÍA

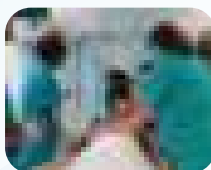

Asistencia del técnico en enfermería en paciente con emergencias cardio respiratorias.

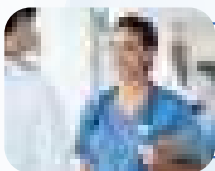

Labor del técnico en enfermería en los servicios de salud.

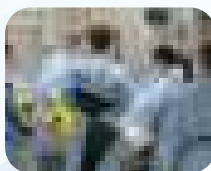

Asistencia del técnico en enfermería en pacientes con emergencias digestivas.



Rol del técnico en enfermería en centro quirúrgico y central de esterilización.



Rol del técnico en enfermería en la UCI.

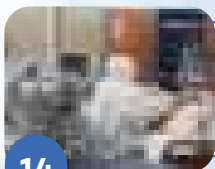

Gestión y planificación en la atención del técnico de enfermería en la UCI.

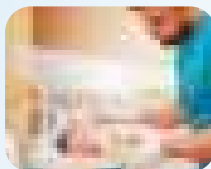

Asistencia del técnico en enfermería en emergencias de pacientes neonatos y pediátricos 1 y 2.



CEGICAP

Centro Global de Investigación para la Capacitación

¡Somos Innovadores, Seámoslo siempre!

ESPECIALIZACIÓN DE ALTO NIVEL ACADÉMICO

Programas de estudios en
MODALIDAD:



VIRTUAL



PRESENCIAL

RESPALDO ACADÉMICO:

UNIVERSIDAD
NACIONAL SAN LUIS
GONZAGA DE ICA



UNIVERSIDAD
NACIONAL DANIEL
ALCIDES CARRIÓN





¿Eres cliente CEGICAP?

Consulta por nuestros **DESCUENTOS**

INFORMES E INSCRIPCIONES

Horario de atención:

☑ **Lunes a Viernes:** 9:00 a.m. - 6:00 p.m.

☑ **Sábados:** 9:00 a.m. - 1:00 p.m.



Más información:

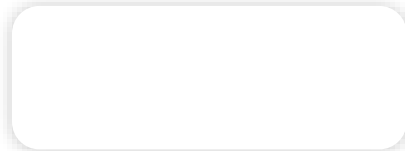

DEPÓSITOS Y/O TRANSFERENCIAS

Banco BBVA Continental

CTA Corriente NRO. 0147-01-00058014
CCI NRO.01 1-147-000100058014-60

Banco de Crédito. BCP

CTA. Corriente NRO. 191-2330083-091
CCI NRO.00219-100-2330083091-58

**Instituto Superior
Tecnológico Robert Owen**
992 125 242



Centro Global de Investigación para la
Capacitación- CEGICAP

Banco de la Nación

CTA corriente NRO. 00-068-342066
CCI NRO. 018-068-000068342066-75

Banco Interbank

Instituto Superior Tecnológico Robert Owen
CTA corriente NRO. 00-930-02744232



Héctor García Gavilán
997 132 868



Av. Horacio Urteaga N° 1551
Jesús María - Lima



informes@cegicap.edu.pe



www.cegicap.edu.pe



01 332-1633 / 01 330-2176